

เกาหลี สวนสนุกลือตเต้เวิลด์

5 วัน 3 คืน

ชุปตาร์...ปุกระโดด

กำหนดเดินทาง เดือนตุลาคม - พฤศจิกายน 2562

XJICN03



5วัน3คืน

น้ำหนักกระเป๋า
20กก./ท่าน



เกาหลี

ชุปตาร์ ปุกระโดด



HIGHLIGHT สวนสนุกในร่มที่ใหญ่ที่สุดในโลก

SPECIAL MENU

ซาบู่ ซาบู
ข้าวยาเกาหลี
ไก่อบซีอิ๊วฉุนเส้น
อูด้ง

เมนูพิเศษ

SPECIAL พิเศษ บุปเฟ่ต์
ซาบู



โปรแกรมในแพ็คเกจ
ทัวร์เกาหลี
Quality Guaranteed

เดินทางทุกวัน
เดือน ต.ค. - พ.ย. 62

เที่ยวคุ้ม จัดเต็ม จองเลย!!



สะพานแขวนมาจ็องโฮชู



เริ่มต้น **15,888**

นำท่านเห็นฟ้าสู่ท่าอากาศยานนานาชาติอินชอน
โซลทาวเวอร์ หอคอยเมืองที่สูงที่สุดในโลก
สวนสนุกลือตเต้เวิลด์สวนสนุกในร่มที่ใหญ่ที่สุดของประเทศ
สะพานมาจ็องโฮชูเปิดประสบการณ์หวาดเสียว
สวมชุดฮันดชุดประจำชาติเกาหลี พร้อมถ่ายรูปเป็นที่ระลึก
พิเศษ !!...สำหรับสาวก HARRY POTTER กับ คาเฟ่ 943 KING'S CROSS
มีน้ำดื่มบริการบนรถบัสวันละ 1 ขวด

โดยสายการบิน ไทยแอร์เอเชียเอ็กซ์ (XJ)



(บินดิ๊ก-กลับเข้า เที่ยวคุ้มสุดๆ)

- ❖ **โซลทาวเวอร์... หอคอยเมืองที่สูงที่สุดในโลก**
- ❖ **สวนสนุกลิตเติ้ลเวิลด์... สวนสนุกในร่มที่ใหญ่ที่สุดของประเทศ**
- ❖ **สะพานมาจิงไฮชู... เปิดประสบการณ์หวาดเสียว**
- ❖ **สวมชุดฮันบก... ชุดประจำชาติเกาหลี พร้อมถ่ายรูปเป็นที่ระลึก**
- ❖ **พิเศษ !!.. สำหรับสาวก HARRY POTTER กับ คาเฟ่สุดชิค 943 KING'S CROSS**

วันเดินทาง	ราคาผู้ใหญ่ พัก 2 -3 ท่าน ต่อห้อง	ราคาเด็ก	พักเดี่ยว
01 – 05 ตุลาคม 2562	17,888.-	17,888.-	6,000.-
02 – 06 ตุลาคม 2562	18,888.-	18,888.-	6,000.-
03 – 07 ตุลาคม 2562	18,888.-	18,888.-	6,000.-
04 – 08 ตุลาคม 2562	18,888.-	18,888.-	6,000.-
05 – 09 ตุลาคม 2562	17,888.-	17,888.-	6,000.-
06 – 10 ตุลาคม 2562	16,888.-	16,888.-	6,000.-
07 – 11 ตุลาคม 2562	16,888.-	16,888.-	6,000.-
08 – 12 ตุลาคม 2562	17,888.-	17,888.-	6,000.-
09 – 13 ตุลาคม 2562	18,888.-	18,888.-	6,000.-
10 – 14 ตุลาคม 2562 (วันคล้ายวันสวรรคต ร.9)	19,888.-	19,888.-	6,000.-
11 – 15 ตุลาคม 2562 (วันคล้ายวันสวรรคต ร.9)	19,888.-	19,888.-	6,000.-
12 – 16 ตุลาคม 2562 (วันคล้ายวันสวรรคต ร.9)	18,888.-	18,888.-	6,000.-
13 – 17 ตุลาคม 2562	17,888.-	17,888.-	6,000.-
14 – 18 ตุลาคม 2562	16,888.-	16,888.-	6,000.-
15 – 19 ตุลาคม 2562	17,888.-	17,888.-	6,000.-
16 – 20 ตุลาคม 2562	18,888.-	18,888.-	6,000.-
17 – 21 ตุลาคม 2562	18,888.-	18,888.-	6,000.-



18 – 22 ตุลาคม 2562	18,888.-	18,888.-	6,000.-
19 – 23 ตุลาคม 2562 (วันปิยะมหาราช)	18,888.-	18,888.-	6,000.-
20 – 24 ตุลาคม 2562 (วันปิยะมหาราช)	17,888.-	17,888.-	6,000.-
21 – 25 ตุลาคม 2562 (วันปิยะมหาราช)	17,888.-	17,888.-	6,000.-
22 – 26 ตุลาคม 2562 (วันปิยะมหาราช)	18,888.-	18,888.-	6,000.-
23 – 27 ตุลาคม 2562 (วันปิยะมหาราช)	18,888.-	18,888.-	6,000.-
24 – 28 ตุลาคม 2562	18,888.-	18,888.-	6,000.-
25 – 29 ตุลาคม 2562	18,888.-	18,888.-	6,000.-
26 – 30 ตุลาคม 2562	17,888.-	17,888.-	6,000.-
27 – 31 ตุลาคม 2562	16,888.-	16,888.-	6,000.-
28 ตุลาคม – 01 พฤศจิกายน 2562	16,888.-	16,888.-	6,000.-
29 ตุลาคม – 02 พฤศจิกายน 2562	17,888.-	17,888.-	6,000.-
30 ตุลาคม – 03 พฤศจิกายน 2562	18,888.-	18,888.-	6,000.-
31 ตุลาคม – 04 พฤศจิกายน 2562	18,888.-	17,888.-	6,000.-
01 – 05 พฤศจิกายน 2562	16,888.-	16,888.-	6,000.-
02 – 06 พฤศจิกายน 2562	15,888.-	15,888.-	6,000.-
03 – 07 พฤศจิกายน 2562	15,888.-	15,888.-	6,000.-
04 – 08 พฤศจิกายน 2562	15,888.-	15,888.-	6,000.-
05 – 09 พฤศจิกายน 2562	15,888.-	15,888.-	6,000.-
06 – 10 พฤศจิกายน 2562	16,888.-	16,888.-	6,000.-
07 – 11 พฤศจิกายน 2562	16,888.-	16,888.-	6,000.-
08 – 12 พฤศจิกายน 2562	16,888.-	16,888.-	6,000.-
09 – 13 พฤศจิกายน 2562	15,888.-	15,888.-	6,000.-
10 – 14 พฤศจิกายน 2562	15,888.-	15,888.-	6,000.-

ะโดด)



11 – 15 พฤศจิกายน 2562	15,888.-	15,888.-	6,000.-
12 – 16 พฤศจิกายน 2562	15,888.-	15,888.-	6,000.-
13 – 17 พฤศจิกายน 2562	16,888.-	16,888.-	6,000.-
14 – 18 พฤศจิกายน 2562	16,888.-	16,888.-	6,000.-
15 – 19 พฤศจิกายน 2562	16,888.-	16,888.-	6,000.-
16 – 20 พฤศจิกายน 2562	15,888.-	15,888.-	6,000.-
17 – 21 พฤศจิกายน 2562	15,888.-	15,888.-	6,000.-
18 – 22 พฤศจิกายน 2562	15,888.-	15,888.-	6,000.-
19 – 23 พฤศจิกายน 2562	15,888.-	15,888.-	6,000.-
20 – 24 พฤศจิกายน 2562	16,888.-	16,888.-	6,000.-
21 – 25 พฤศจิกายน 2562	16,888.-	16,888.-	6,000.-
22 – 26 พฤศจิกายน 2562	16,888.-	16,888.-	6,000.-
23 – 27 พฤศจิกายน 2562	15,888.-	15,888.-	6,000.-
24 – 28 พฤศจิกายน 2562	15,888.-	15,888.-	6,000.-
25 – 29 พฤศจิกายน 2562	15,888.-	15,888.-	6,000.-
26 – 30 พฤศจิกายน 2562	15,888.-	15,888.-	6,000.-
27 พฤศจิกายน – 1 ธันวาคม 2562	16,888.-	16,888.-	6,000.-
28 พฤศจิกายน – 2 ธันวาคม 2562	16,888.-	16,888.-	6,000.-
29 พฤศจิกายน – 3 ธันวาคม 2562	16,888.-	16,888.-	6,000.-

ะโดด)

**หมายเหตุ :รายการนี้ไม่รวมค่าทิปมัคคุเทศก์ท้องถิ่นและคนขับรถ
 (รวมท่านละ 50,000 วอน หรือ 1,750 บาท/ท่าน/ทริป)**

หัวหน้าทัวร์จากเมืองไทย (ตามความพึงพอใจในการบริการ)

***** (เก็บทิปก่อนการเดินทางที่สนามบินดอนเมืองในวันเช็คอิน) **เด็กเก็บเท่าผู้ใหญ่****

วันแรก ท่าอากาศยานดอนเมือง

23.30 น. สมาชิกทุกท่านพร้อมกัน ณ **ท่าอากาศยานดอนเมือง อาคาร 1 ชั้น 3 ประตู 4 เคาน์เตอร์ 3-4 สายการบิน ไทยแอร์เอเชียเอ็กซ์ (XJ)** โดยมีเจ้าหน้าที่คอยจัดเตรียมเอกสารการเดินทางและนำท่านโหลดสัมภาระ (**ขอสงวนสิทธิ์ในการเลือกที่นั่งบนเครื่อง เนื่องจากต้องเป็นไปตามระบบของสายการบิน**)

วันที่สอง ท่าอากาศยานดอนเมือง-ท่าอากาศยานนานาชาติอินชอน - สะพานแขวนมาจังโฮซู - สวนสนุกล็อตเตเวิลด์

02.35 น. ออกเดินทางสู่ **ท่าอากาศยานนานาชาติอินชอน ประเทศสาธารณรัฐ เกาหลีใต้** โดยสายการบิน **AIR ASIA X เที่ยวบินที่ XJ 700** (สำหรับเที่ยวบินนี้ ไม่มีบริการอาหารและเครื่องดื่มบนเครื่องบิน ใช้เวลาบินประมาณ 5 ชั่วโมง 25 นาที)

10.05 น. เดินทางถึง **ท่าอากาศยานนานาชาติอินชอน ประเทศสาธารณรัฐ เกาหลีใต้** (เวลาท้องถิ่นประเทศเกาหลี เร็วกว่าประเทศไทย 2 ชั่วโมง) หลังผ่านพิธีการตรวจคนเข้าเมืองและศุลกากรเรียบร้อยแล้ว

เที่ยง บริการอาหารกลางวัน ณ **ภัตตาคาร บริการทานด้วยเมนู ชาบูชาบู (SHABU SHABU) (1)**
บ่าย นำท่านเดินทางสู่ **สะพานแขวนมาจังโฮซู (SUSPENSION BRIDGE OF MAJANGHOSU)** ความยาวถึง 220 เมตร และกว้าง 1.5 เมตร ถือเป็นสะพานแขวนที่ยาวที่สุดในเกาหลี สามารถรองรับคนได้ถึง 1,280 คน และทนต่อแผ่นดินไหวขนาด 7 ริกเตอร์!!!...ตรงกลางๆสะพานมีพื้นกระจกใสสามารถมองเห็นความสูงจากพื้นน้ำ ตัวทะเลสาบมาจังโฮซูเป็นทะเลสาบที่ไม่ได้เกิดตามธรรมชาติ ถูกสร้างเมื่อปี 2000 เพื่อเป็นสวนสาธารณะและศูนย์กลางธรรมชาติให้กับเมืองพางู เป็นอีกหนึ่งที่เที่ยวกว๊วไบไม่เปลี่ยนสีที่ไม่ควรพลาด

จากนั้นนำท่านเดินทางสู่ **สวนสนุกล็อตเตเวิลด์ (LOTTE WORLD)** สวนสนุกในร่มที่ใหญ่ที่สุดในเกาหลี เริ่มต้นด้วยความสนุกสุดยอกกับ 5 สิ่งที่ไม่ควรพลาดเริ่มด้วย PHARAOH'S FURY ดิ้นเด่นเล่าใจกับการล่องแก่งพีชิตฟาร์โรแห่งอียิปต์, ADLANTIC ADVENTURE นั่งรถไฟเหาะพีชิตแอดแลนติก, GYRO DROP แก้อีหมันเหาะด้วยความเร็ว 100 กิโลเมตรต่อชั่วโมง ด้วยความสูงกว่า 70 เมตร เพลิดเพลินชมกรรมชบวนพาเหรดที่เฉลิมฉลองใน WORLD CANIVAL PARADE พร้อมพบความอัศจรรย์ใจละตื่นตากับ เลเซอร์โชว์ การแสดงที่น่าทุกท่านไปสู่ดินแดนแห่งกาแล็กซี ให้ท่านได้เต็มอิ่มกับบัตรFREE PASSเล่นเครื่องเล่นได้ทุกชนิดไม่จำกัดจำนวนครั้ง ที่ MAGIC LAND ที่มีเครื่องเล่นหลากหลาย ไม่ว่าจะเป็น WAIKIKI WAVE, SWING TREE, BUNGEE DROP และอื่นๆอีกมากมาย



ค่ำ บริการอาหารค่ำ ณ **ภัตตาคาร บริการทานด้วยเมนู บุฟเฟ่ต์ชาปู (KING CRAB) (2)**
ที่พัก **โรงแรม BLVD HOTEL หรือเทียบเท่า 3 ดาว**

วันที่สาม

โซลทาวเวอร์(ไม่รวมขึ้นลิฟท์)-ศูนย์รวมเครื่องสำอาง-พิพิธภัณฑ์สาหร่าย+ทำข้าวห่อสาหร่าย-ศูนย์สมุนไพร - พิพิธภัณฑ์ภาพ 3 มิติ-พิพิธภัณฑ์น้ำแข็ง - ซีโอปปิ้งย่านสงแด

เช้า

บริการอาหารเช้า ณ ห้องอาหารของโรงแรม (3)

นำท่านเดินทางสู่ **หอคอยเอ็น โซล ทาวเวอร์ (N SEOUL TOWER)** 1 ใน 18 หอคอยเมืองที่สูงที่สุดในโลก มีความสูงถึง 480 เมตร เหนือระดับน้ำทะเล ท่านสามารถชมทัศนียภาพของกรุงโซลจากยอดโซลทาวเวอร์ได้รอบทิศ 360 องศา โดยสามารถมองเห็นได้ถึงเขาบุกกักซัน และถ้าหันไปยังทิศตรงข้าม ก็จะได้เห็นไกลไปถึงแม่น้ำฮันกิง เป็นอีกหนึ่งสถานที่ที่ผู้คนจะมาชมและถ่ายรูปกันไม่ขาดสาย ไม่ว่าจะมาเป็นยามกลางวันหรือกลางคืน และไม่ว่าจะฤดูไหนๆ ที่นี่ยังคงได้รับความนิยมเสมอมา เพราะเป็นสถานที่ที่ปลอดภัยและน่ารักที่ยอดนิยมของนักท่องเที่ยว และชาวเกาหลี โดยมีความเชื่อว่าหากได้มาคล้องกุญแจด้วยกันที่นี่ และโยนลูกกุญแจลงไปแล้วจะทำให้รักกันมั่นคง ยืนยาว ราบรื่นเท่านาน (หมายเหตุ : **ไม่รวมค่า ขึ้นลิฟท์ และ ค่าแม่กุญแจ ลูกกุญแจคู่รักสำหรับคล้อง ท่านสามารถเตรียมจากประเทศไทยไปได้**)



จากนั้นนำท่านสู่ **ศูนย์รวมเครื่องสำอาง (COSMETIC SHOP)** ศูนย์รวมเครื่องสำอาง ชื่อดังของเกาหลี เช่น Rojukiss, Missha

**เที่ยง
บ่าย**

บริการอาหารกลางวัน ณ ภัตตาคาร บริการท่านด้วยเมนู ข้าวเกาหลี (BIBIMBAP) (4)

นำท่านสู่ **พิพิธภัณฑ์สาหร่าย (SEAWEED MUSEUM)** จะจัดได้เรียนรู้เรื่องราวต่างๆของการทำสาหร่ายและประวัติความเป็นมาต้นกำเนิดของการผลิตสาหร่ายพร้อมทั้งให้ท่านได้ลิ้มลองรสชาติสาหร่ายของเกาหลีแบบดั้งเดิม และสามารถเลือกซื้อเป็นของฝากอีกด้วย

จากนั้นนำท่านเรียนรู้ **การทำข้าวห่อสาหร่าย (KIMPAP)** อาหารง่ายๆ ที่คนเกาหลีนิยมรับประทาน โดยการนำข้าวสุก และส่วนผสมอื่นๆหลากชนิด เช่น แดงกวา แครอท ผักโขม ไข่เจียว ปูอัด แซม เป็นต้น วางแผ่นบนแผ่นสาหร่าย ม้วนเป็นแท่งยาวๆ แล้วหั่นเป็นชิ้นพอดีคำ ซึ่งโดยส่วนมากจะทำขนาดกะทัดรัด ชาวเกาหลีมักกินเมนูนี้ในเวลารีบๆ เพราะมันกินง่าย เร็ว และพกพาสะดวก

นำท่านชม **ศูนย์สมุนไพร (HERB SHOP)** ให้ท่านได้เลือกซื้อเลือกชม สมุนไพรสดเก๋นามของเกาหลี ที่นำมาแปรรูปเป็นรูปแบบต่างๆ ที่มีสรรพคุณรักษาโรค และบำรุงร่างกาย

นำท่านเดินทางสู่ **พิพิธภัณฑ์ภาพ 3 มิติ (TRICK EYE MUSEUM)** ท่านจะได้สนุกสนานกับการถ่ายรูปแอ็คชั่นท่าต่างๆ ที่เกิดจากความคิดสร้างสรรค์ และจินตนาการของการสร้างภาพ โดยใช้เทคนิคพิเศษจากภาพสามมิติที่รวมทฤษฎีทางวิทยาศาสตร์ และการซ่อนภาพโดยกระตุ้นความเคลื่อนไหวของภาพให้มีมิติเหมือนจริงโดยให้ผู้ชมเข้าไปมีส่วนร่วมถ่ายภาพ เมื่อผ่านเข้าไปในภาพนั้นๆ ภาพทุกภาพจะออกมาดูประหนึ่งเหมือนจริงในเหตุการณ์ จนท่านจะอุทานว่ามันเหมือนจริงมากจนแทบจะแยกไม่ออกเลยว่าอันไหนภาพวาดและของจริง

นำท่านชม **พิพิธภัณฑ์น้ำแข็ง (ICE MUSEUM)** เป็นโซนน้ำแข็งแกะสลักรูปต่างๆ อุณหภูมิข้างใน ประมาณ -4 องศา





ห้ามพลาด!!! สำหรับสาวก HARRY POTTER คาเฟ่สไตล์แอสรี ที่ยกมาเอาใจแฟนคลับแฮรี่ พอตเตอร์ถึงย่านฮงแดเลย กับคาเฟ่สุดชิค **943 KING'S CROSS** ที่จำลองชานชาลา 9 เศษสาม ส่วนสี่ ไม่ต้องบินไปไกลถึง สถานีคิงส์ครอส กรุงลอนดอน อีกต่อไป.. และที่ขาดไม่ได้คือมุมถ่ายรูปต่างๆ ไม่ว่าจะเป็น ชานชาลา 9 3/4 ชั้นวางไม้กายสิทธิ์ ผ้าคลุมและผ้าพันคอ ก็มีให้ใส่ถ่ายรูปด้วยนะ **(หมายเหตุ:ในกรณีที่ท่านต้องการเข้าไปถ่ายรูปด้านใน จะต้องซื้อเครื่องดื่มจากร้าน)** นำท่านเดินทางสู่ **ย่านฮงแด (HONGDAE)** หรือ ม.ฮงอิก วอล์คกิ้ง สตรีท (Hongik University Street) เป็นย่านช้อปปิ้งบริเวณด้านหน้าของมหาวิทยาลัยฮงอิก ศูนย์รวมเด็กวัยรุ่น เด็กมหาวิทยาลัย และวัยทำงาน อีกทั้งได้ชื่อว่าเป็นถนนสายศิลปะอีกแห่งหนึ่งของกรุงโซล เป็นย่านที่มีบรรยากาศโรแมนติก อีกทั้งยังมีร้านค้าที่เป็นเอกลักษณ์ แกลเลอรี่ ร้านค้าจำหน่ายสินค้าแฟชั่น คลับ ดลาดศิลปะ และร้านอาหารที่น่าสนใจในหมู่วัยรุ่นอายุ 20-30 ปีที่นิยมมาเดินเล่น ราคาของสินค้าและร้านอาหารต่างๆ ก็ไม่แพง ซึ่งจะคึกคักเป็นพิเศษตั้งแต่ช่วงบ่ายเป็นต้นไป เพราะร้านค้าแต่ละร้านจะทยอยเปิดให้บริการ ของที่ขายกันเยอะส่วนใหญ่ก็จะเป็นสินค้าแฟชั่น เช่น เสื้อผ้า กระเป๋า รองเท้า ของกีฬา อุปกรณ์เครื่องเขียน และที่เยอะไม่แพ้กันก็คือขนมต่างๆ

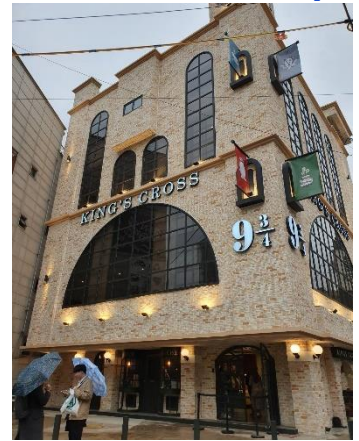

ค่าที่พัก

บริการอาหารเช้า ณ ภัตตาคาร บริการท่านด้วยเมนู ไก่อบชีอิ้ววันเส้น (Jimdak) (5) โรงแรม BLVD HOTEL หรือเทียบเท่า 3 ดาว

วันที่สี่

ศูนย์โสม - ศูนย์น้ำมันสนเข็มแดง - ศูนย์พลอยอเมทิส - หมู่บ้านบุกชอนฮันอก - พระราชวังชางด็อกกุง - ดิวดีฟรี - ช้อปปิ้งย่านเมียงดง

เช้า

บริการอาหารเช้า ณ ห้องอาหารของโรงแรม (6)

นำท่านชม **ศูนย์โสม (GINSENG)** ซึ่งรัฐบาลรับรองคุณภาพว่าผลิตจากโสมที่มีอายุ 6 ปี ซึ่งถือว่าเป็นโสมที่มีคุณภาพดีที่สุดในชมวงจรชีวิตของโสมพร้อมให้ท่านได้เลือกซื้อโสมที่มีคุณภาพดีที่สุดในราคาถูกกว่าไทยถึง 2 เท่า เพื่อนำไปบำรุงร่างกาย หรือฝากญาติผู้ใหญ่ที่ท่านรักและนับถือ นำท่านชม **ศูนย์น้ำมันสนเข็มแดง (RED PINE)** เป็นผลิตภัณฑ์ ที่สกัดจากน้ำมันสน มีสรรพคุณช่วยบำรุงร่างกาย ลดไขมัน ช่วยควบคุมอาหารและรักษาสมดุลในร่างกายได้เป็นอย่างดี นำท่านชม **โรงงานเจียร์ใน พลอยอเมทิส (AMETHYST FACTRY)** แดนเกาหลีเป็นแดนของพลอยสีม่วง พลอยแห่งสุขภาพและนาโซค โดยมีตั้งแต่สีม่วงอ่อนเย็นตา จนถึงสีม่วงไวน์ มีเสน่ห์เ้าชวนใจ พลอยนี้จะงามจับตาเมื่อมาทำเป็นแหวน จี้ ต่างหู และสร้อยข้อมือ

นำท่านเที่ยวชม **พระราชวังชางด็อกกุง (CHANGDEOKGUNG)** เป็นพระราชวังที่สวยงามและทรงคุณค่าที่สุดในประวัติศาสตร์เกาหลีที่เคยมีการปกครองด้วยระบบกษัตริย์จนได้รับการขึ้นทะเบียนให้เป็นหนึ่งในมรดกโลกทางด้านวัฒนธรรมขององค์การยูเนสโกพระราชวังแห่งนี้มีความสำคัญมากเพราะเป็นพระราชวังหลวงสร้างในปี ค.ศ.1405 ใช้เป็นที่ประทับของกษัตริย์ในราชวงศ์โชซอนหลายพระองค์ จนถึงพระเจ้าซุนจง (Seonjeong) ซึ่งเป็นกษัตริย์องค์สุดท้ายของราชวงศ์ที่สิ้นพระชนม์ลงในปีค.ศ.1926



ตั้งนั้นทางรัฐบาลเกาหลีจึงได้อนุรักษ์พระราชวังแห่งนี้เอาไว้เป็นอย่างดีที่สุด

พิเศษ !! ให้ท่านได้ใส่ชุดประจำชาติเกาหลี "ฮันบก" (HANBOK) สนุกสนานกับกิจกรรมให้ท่านแต่งกายในชุดประจำชาติพื้นเมืองเกาหลี เก็บภาพเป็นที่ระลึก

เที่ยง

บริการอาหารกลางวัน ณ ภัตตาคาร บริการท่านด้วยเมนู บุลโกกิ (Bulgogi) (7)

ป้าย

จากนั้นนำท่านสู่ **หมู่บ้านบุกชอนฮันอก (BUKCHON HANOK VILLAGE)** หมู่บ้านฮันอกแบบดั้งเดิมซึ่งเรียกว่า ฮันอก ตั้งเรียงรายอยู่กว่าร้อยหลัง ใกล้เคียงกับหมู่บ้านยังเป็นที่ตั้งของสถานที่สำคัญทางประวัติศาสตร์ของเกาหลีหลายแห่ง เช่น พระราชวังคยองบกกุง พระราชวังชางด็อกกุง และศาลเจ้าจงมโย ที่นี่ไม่ได้เป็นเพียงจุดท่องเที่ยวเท่านั้นแต่บ้านที่มีคนอาศัยอยู่จริง นอกจากนี้ยังมีร้านอาหาร ร้านชา และเกสต์เฮาส์อีกด้วย



XJCN03 (เช่าคาร์, ประตู) **หมู่บ้านบุกชอนฮันอก**

นำท่านเลือกซื้อสินค้าปลอดภาษี **ดิวตี้ฟรี (DUTY FREE)** ร้านค้าปลอดภาษีที่ใหญ่ที่สุดในโซล แหล่งรวมสินค้าแบรนด์เนมมากมาย ไม่ว่าจะเป็น น้ำหอม เสื้อผ้า เครื่องสำอาง กระเป๋า นาฬิกา เครื่องประดับหลากหลายแบรนด์ดัง และสินค้าแบรนด์อื่นๆ อีกมากมาย

นำท่านเดินทางสู่ **แหล่งช้อปปิ้งย่านเมียงดง** หรือสยามสแควร์เกาหลีท่านสามารถเลือกสินค้าแบรนด์แฟชั่นล่าสุดของเกาหลีได้ที่นี่โดยเฉพาะสินค้าวัยรุ่น เช่น เสื้อผ้า รองเท้า กระเป๋า เครื่องประดับ ทั้งแบรนด์เนม เช่น EVISU, GAP, ONISUKA TIGER และสินค้าจากแบรนด์เกาหลีโดยเฉพาะ เครื่องสำอางเช่น ETUDE HOUSE, SKIN FOOD, THE FACE SHOP, MISSHA, ROJUKISS, LANEIGE อีกทั้งยังมีร้านอาหาร ร้านกาแฟ



ค่ำ **อิสระอาหารค่ำตามอัธยาศัย เพื่อสะดวกแก่การเดินทางท่องเที่ยว**
ที่พัก **โรงแรม BLVD HOTEL หรือเทียบเท่า 3 ดาว**

วันที่ห้า **ชุปเปอร์มาร์เก็ต -ท่าอากาศยานนานาชาติอินชอน- ท่าอากาศยานดอนเมือง**

เช้า **บริการอาหารเช้า **อุด้ง(UDONG) (8)****
นำท่านเดินทางสู่ **ชุปเปอร์มาร์เก็ต (SUPER MARKET)** ซึ่งมีสินค้าต่างๆ มากมายให้เลือกซื้อหาเป็นของฝาก เช่น กิมจิ บะหมี่กึ่งสำเร็จรูป สาหร่าย ขนมขบเคี้ยว ลูกอม ผลไม้ตามฤดูกาลและของที่ระลึกต่างๆ

11.15 น. เห็นฟ้าเดินทางสู่ **ท่าอากาศยานดอนเมือง กรุงเทพมหานคร** โดยสายการบิน **AIR ASIA X** เที่ยวบินที่ **XJ 701** (สำหรับเที่ยวบินนี้ ไม่มีบริการอาหารและเครื่องดื่มบนเครื่องบิน ใช้เวลาบินประมาณ **5 ชั่วโมง 25 นาที**)

15.05 น. เดินทางถึง **ท่าอากาศยานดอนเมือง** ประเทศไทย โดยสวัสดิภาพ พร้อมความประทับใจ

+++++

*** ท่านใดมีไฟล์ทบินภายในประเทศต่อ โปรดแจ้งให้บริษัทฯทราบในวันจองทัวร์ ***
**** ทั้งนี้เพื่อประโยชน์ของตัวเอง ****

****ราคาสำหรับลูกค้าที่ไม่ต้องการตั๋วเครื่องบิน 9,888 บาท****

**** ราคาเด็กอายุไม่ถึง 2 ปี ณ วันเดินทางกลับ (INFANT) ท่านละ 5,900 บาท ****
(ไม่มีที่นั่งบนเครื่องบิน)



*****ราคานี้เฉพาะกรุ๊ปหน้าร้าน (จอยทัวร์) เท่านั้น
กรุ๊ปเหมาโปรดสอบถามอีกครั้ง*****

โตด)

สำคัญ !! :

- * อัตรานี้เฉพาะนักท่องเที่ยวที่ถือหนังสือเดินทางไทยเท่านั้น กรณีถือหนังสือเดินทางต่างประเทศทางบริษัทขอสงวนสิทธิ์เรียกเก็บค่าธรรมเนียมเพิ่มจากราคาทัวร์ ท่านละ 100 USD. (เป็นเงินไทยประมาณ 3,200 บาท)
- * กรณีต้องการตัดกรุ๊ปส่วนตัว กรุ๊ปเหมาที่สถานะผู้เดินทางเป็น เด็กนักเรียน นักศึกษา ครู ธุรกิจขายตรงเครื่องสำอางค์ หมอ พยาบาล ชาวต่างชาติ หรือคณะที่ต้องการให้เพิ่มสถานที่ขอจัดงาน กรุณาติดต่อแจ้งรายละเอียด โดยละเอียด กับเจ้าหน้าที่เพื่อทำราคาให้ใหม่ทุกครั้ง
- * กรณีผู้เดินทางถูกปฏิเสธการเข้า – ออกประเทศจากประเทศต้นทางและปลายทาง ทั้งจากที่ด่านหน้าเคาน์เตอร์เช็คอิน หรือจากด่านตรวจคนเข้าเมืองก็ตาม ทางบริษัทขอสงวนสิทธิ์ไม่รับผิดชอบค่าใช้จ่ายที่จะเกิดขึ้นตามมา และ จะไม่สามารถคืนเงินค่าทัวร์ที่ท่านชำระเรียบร้อยแล้วไม่ว่าส่วนใดส่วนหนึ่ง
- * ตามนโยบายการโปรโมทสินค้าพื้นเมืองของรัฐบาลเกาหลีร่วมกับการท่องเที่ยวเกาหลีในนามของร้านรัฐบาล ซึ่งจำเป็นต้องระบุไว้ในโปรแกรมทัวร์ เพราะมีผลกับราคาทัวร์ จึงอยากเรียนชี้แจงลูกค้าทุกท่านว่า ร้านรัฐบาลทุกร้านจำเป็นต้องแวะชม จะซื้อหรือไม่ซื้อขึ้นอยู่กับความพอใจของลูกค้าเป็นหลัก และถ้าหากลูกค้าไม่มีความประสงค์จะเข้าร้านรัฐบาล ขอสงวนสิทธิ์ในการเรียกเก็บค่าใช้จ่ายที่เกิดขึ้นจากท่านเป็นจำนวนเงิน 100 USD / ท่าน / ร้าน

บริษัทขอสงวนสิทธิ์ : รายการทัวร์สามารถเปลี่ยนแปลงได้ตามความเหมาะสม เนื่องจากสภาวะอากาศ, การเมือง, สายการบิน เป็นต้น โดยมีต้องแจ้งให้ทราบล่วงหน้า โดยมีเหตุผลและคนขับจะเป็นผู้บริหารเวลาตามความเหมาะสม ทั้งนี้ขึ้นอยู่กับสภาพการจราจรในวันเดินทางนั้นๆ เป็นหลัก จึงขอสงวนสิทธิ์ในการปรับเปลี่ยนเวลาท่องเที่ยวตามสถานที่ในโปรแกรมการเดินทาง

อัตราค่าบริการนี้รวม

- ✓ ค่าบัตรโดยสารโดยเครื่องบิน (ตัว) ไป และ กลับพร้อมคณะ ชั้นประหยัด (ECONOMY CLASS) รวมถึงค่าภาษีสนามบินและค่าภาษีน้ำมันทุกแห่ง กรณีต้องการอัพเกรด UPGRADE หรือ เปลี่ยนแปลงบัตรโดยสาร ไม่ว่าจะเที่ยวใด เที่ยวหนึ่ง กรุณาติดต่อเจ้าหน้าที่เป็นกรณีพิเศษ
- ✓ ค่าธรรมเนียมการโหลดกระเป๋าสัมภาระลงใต้ท้องเครื่องบิน สายการบิน AIR ASIA X อนุญาตให้โหลดกระเป๋าสัมภาระลงใต้ท้องเครื่องบิน โดยมีน้ำหนักไม่เกิน 20 ก.ก. (1 ชิ้น) และ ถือขึ้นเครื่องบินได้น้ำหนักไม่เกิน 7 ก.ก. (ไม่จำกัดจำนวนชิ้น แต่ทั้งนี้เจ้าหน้าที่จะพิจารณาตามความเหมาะสม) ต่อท่าน (ตามเงื่อนไขของสายการบิน) **
- ✓ ค่ารถโค้ชปรับอากาศตลอดเส้นทางตามรายการระบุ (ยังไม่รวมทิปพนักงานขับรถ)
- ✓ ค่าโรงแรมที่พักระดับมาตรฐานตามรายการที่ระบุ (พัก 2-3 ท่าน ต่อ ห้อง) ในกรณีมีงานเทรดแฟร์ การแข่งขันกีฬา หรือ กิจกรรมอื่นๆ ที่ทำให้โรงแรมตามรายการที่ระบุเต็ม ทางบริษัทขอสงวนสิทธิ์ในการปรับเปลี่ยนโรงแรมที่พัก ไปเป็นเมืองใกล้เคียงแทน อ้างอิงมาตรฐานคุณภาพและความเหมาะสมเดิม โดยคำนึงถึงประโยชน์ของลูกค้าเป็นสำคัญ
- ✓ ค่าธรรมเนียมเข้าชมสถานที่ต่างๆ ตามรายการที่ระบุ กรณีไม่รวมจะชี้แจงแต่ละสถานที่ในโปรแกรม
- ✓ ค่าอาหาร ตามรายการที่ระบุ โดยทางบริษัทขอสงวนสิทธิ์ในการเปลี่ยนแปลงตามความเหมาะสม
- ✓ ค่ามัคคุเทศก์ที่คอยอำนวยความสะดวกตลอดการเดินทาง
- ✓ ค่าเบี้ยประกันอุบัติเหตุในการเดินทางท่องเที่ยว วงประกันท่านละ 1,000,000 บาท (เงื่อนไขตามกรมธรรม์)
- ✓ ค่าบริการนี้รับเฉพาะนักท่องเที่ยวชาวไทยเท่านั้น

XJICN03 (ชูปตาร์...ปุกระโดด)

อัตราค่าบริการนี้ไม่รวม

- ✓ ค่าใช้จ่ายส่วนตัวของผู้เดินทาง อาทิ ค่าทำหนังสือเดินทาง ค่าโทรศัพท์ ค่าอาหาร เครื่องดื่ม ค่าชกกัด ค่ามินิบาร์ในห้องและค่าพาหนะต่างๆ ที่ไม่ได้ระบุในรายการ
- ✓ **ค่าที่ปัดคคเทศก์ห้องถิ่นและคนขับรถ รวมท่านละ 50,000 วอน หรือ 1,750 บาท /ท่าน/ทริป**
หัวหน้าทัวร์จากเมืองไทย ตามความพึงพอใจในการบริการ **เด็กชำระที่ปเท่าผู้ใหญ่**
ทั้งนี้ ขออนุญาตเก็บที่ปก่อนการเดินทางที่ดอนเมือง ในวันเช็คอิน
- ✓ ค่าธรรมเนียมในกรณีที่กระเป่าสัมภาระที่มีน้ำหนักเกินกว่าที่สายการบินนั้นๆกำหนดหรือสัมภาระใหญ่เกินขนาดมาตรฐาน
- ✓ ค่าธรรมเนียมการจองที่นั่งบนเครื่องบินตามความต้องการเป็นกรณีพิเศษหากสามารถทำได้ ทั้งนี้ขึ้นอยู่กับสายการบิน และ รุ่นของเครื่องบินแต่ละไฟล์ท์ที่ใช้บิน ซึ่งอาจเปลี่ยนแปลงได้อยู่ที่สายการบินเป็นผู้กำหนด
- ✓ ค่าภาษีน้ำมัน ที่สายการบินเรียกเก็บเพิ่ม ภายหลังจากทางบริษัทฯ ได้ออกตัวเครื่องบินไปแล้ว
- ✓ ภาษีมูลค่าเพิ่ม 7% และภาษีหัก ณ ที่จ่าย 3% กรณีต้องการออกใบเสร็จรับเงินในนามบริษัท
- ✓ ค่าธรรมเนียมการขอวีซ่าท่องเที่ยว กรณีที่สถานทูตแจ้งให้ยื่นขอวีซ่าแบบกะทันหันก่อนเดินทางตามจริง ประเทศเกาหลีใต้ อนุญาตให้ท่านที่ถือหนังสือเดินทางไทย และมีวีตถุประสงค์เดินทางไปประเทศเกาหลีใต้ เพื่อการท่องเที่ยว ไม่จำเป็นต้องยื่นขอวีซ่า โดยสามารถพำนักได้ไม่เกิน 90 วัน ต่อครั้ง

เดินทางขั้นต่ำ 30 ท่าน หากต่ำกว่ากำหนด กรุ๊ปจะไม่สามารถเดินทางได้ หากผู้เดินทางทุกท่านยินดีที่จะชำระค่าบริการเพิ่มเพื่อให้คณะเดินทางได้ ทางเรายินดีที่จะประสานงานในการเดินทางตามประสงค์ให้ท่านต่อไป ทางบริษัทขอสงวนสิทธิ์ในการงดออกเดินทางและเลื่อนการเดินทางไปในวันอื่นต่อไป โดยทางบริษัทฯ จะแจ้งให้ท่านทราบล่วงหน้า

เงื่อนไขการจอง และ การชำระเงิน :

- ★ **มัดจำท่านละ 10,000 บาท** ภายหลังจากที่ท่านส่งเอกสารการจอง 3 วัน กรณีลูกค้าทำการจองก่อนวันเดินทางภายใน 20 วัน ทางบริษัทขอสงวนสิทธิ์ในการเก็บค่าทัวร์เต็มจำนวน 100 %
- ★ ส่วนที่เหลือ ชำระก่อนวันเดินทางอย่างน้อย 30 วัน
 - หากไม่ชำระมัดจำตามที่กำหนด ขออนุญาตตัดที่นั่งให้ลูกค้าท่านอื่นที่รออยู่
 - หากชำระไม่ครบตามจำนวน บริษัทฯถือว่าท่านยกเลิกการเดินทางโดยอัตโนมัติโดยไม่มีเงื่อนไข
 - เมื่อท่านชำระเงินไม่ว่าจะทั้งหมดหรือบางส่วน ทางบริษัทฯถือว่าท่านได้ยอมรับเงื่อนไขและข้อตกลงต่างๆที่ได้ระบุไว้ทั้งหมดนี้แล้ว
 - หากชำระเงินในแต่ละส่วนแล้ว โปรดส่งสำเนาการโอนเงิน พร้อมระบุชื่อพนักงานขายมาทางแฟกซ์
 - ส่งรายชื่อสำรองที่นั่ง ผู้เดินทางต้องส่งสำเนาหนังสือเดินทาง (Passport) โดยเซ็นชื่อพร้อมยืนยันว่าต้องการเดินทางท่องเที่ยวทริปใด, วันที่ใด, ไปกับใครบ้าง, เบอร์โทร // [หากไม่ส่งสำเนาหนังสือเดินทาง (Passport) มาให้ ทางบริษัทฯขอสงวนสิทธิ์ไม่รับผิดชอบค่าเสียหายอันเกิดจากความผิดพลาดจากการสะกดชื่อ-นามสกุล และอื่นๆ เพื่อใช้ในการจองตัวเครื่องบินทั้งสิ้น

โปรดตรวจสอบ Passport : จะต้องมียอายุคงเหลือ ณ วันเดินทางมากกว่า 6 เดือนขึ้นไป และเหลือหน้ากระดาษอย่างต่ำ 2 หน้าหากไม่มั่นใจโปรดสอบถาม

เงื่อนไขยกเลิกการจอง :

เนื่องจากเป็นราคาตัวเครื่องบินโปรโมชัน เมื่อจองทัวร์ชำระเงินค่าจองค่าทัวร์แล้ว ไม่สามารถยกเลิก เลื่อน ขอคืนเงินได้ทุกกรณี และกรณีที่กองตรวจคนเข้าเมืองทั้งกรุงเทพฯ และในต่างประเทศ ปฏิเสธมิให้เดินทางออก หรือ เข้าประเทศที่ระบุไว้ ในรายการเดินทาง บริษัทฯ ขอสงวนสิทธิ์ที่จะไม่คืนค่าทัวร์ไม่ว่ากรณีใดๆ ทั้งสิ้น รวมถึง เมื่อท่านออกเดินทางไปกับคณะแล้ว ถ้าท่านงดการใช้บริการรายการใดรายการหนึ่ง หรือไม่เดินทาง พร้อมคณะถือว่าท่านสละสิทธิ์ ไม่อาจเรียกร้องค่าบริการและเงินมัดจำคืน ไม่ว่ากรณีใดๆ ทั้งสิ้น

หมายเหตุ : กรุณาอ่านศึกษารายละเอียดทั้งหมดก่อนทำการจอง เพื่อความถูกต้องและความเข้าใจตรงกัน **ระหว่างท่านลูกค้าและบริษัท**

1. **บริษัทฯ ขอสงวนสิทธิ์ที่จะเลื่อนการเดินทางหรือปรับราคาค่าบริการขึ้นในกรณีที่มียผู้ร่วมคณะไม่ถึง 30ท่าน**
2. **ขอสงวนสิทธิ์การเก็บค่าน้ำมันและภาษีสนามบินทุกแห่งเพิ่ม หากสายการบินมีการปรับขึ้นก่อนวันเดินทาง**



3. บริษัทฯ ขอสงวนสิทธิ์ในการเปลี่ยนเที่ยวบิน โดยมีต้องแจ้งให้ทราบล่วงหน้าอันเนื่องจากสาเหตุต่างๆ
4. บริษัทฯ จะไม่รับผิดชอบใดๆ ทั้งสิ้น หากเกิดกรณีความล่าช้าจากสายการบิน, การยกเลิกบิน, การประท้วง, การนัดหยุดงาน, การก่อการจลาจล, ภัยธรรมชาติ, การนำสิ่งของผิดกฎหมาย ซึ่งอยู่นอกเหนือความรับผิดชอบของบริษัทฯ
5. บริษัทฯ จะไม่รับผิดชอบใดๆ ทั้งสิ้น หากเกิดสิ่งของสูญหาย อันเนื่องเกิดจากความประมาทของท่าน, เกิดจากการโจรกรรม และ อุบัติเหตุจากความประมาทของนักท่องเที่ยวเอง
6. เมื่อท่านตกลงชำระเงินมัดจำหรือค่าทัวร์ทั้งหมดกับทางบริษัทฯ แล้ว ทางบริษัทฯ จะถือว่าท่านได้ยอมรับเงื่อนไขข้อตกลงต่างๆ ทั้งหมด
7. รายการนี้เป็นเพียงข้อเสนอที่ต้องได้รับการยืนยันจากบริษัทฯ อีกครั้งหนึ่ง หลังจากได้สำรองโรงแรมที่พักในต่างประเทศเรียบร้อยแล้ว โดยโรงแรมจัดในระดับใกล้เคียงกัน ซึ่งอาจจะปรับเปลี่ยนตามที่ระบุในโปรแกรม
8. การจัดการเรื่องห้องพัก เป็นสิทธิของโรงแรมในการจัดห้องให้กับกรุ๊ปที่เข้าพัก โดยมีห้องพักสำหรับผู้สูบบุหรี่ / ปลอดบุหรี่ได้ โดยอาจจะขอเปลี่ยนห้องได้ตามความประสงค์ของผู้ที่พัก ทั้งนี้ขึ้นอยู่กับความพร้อมให้บริการของโรงแรม และไม่สามารถรับประกันได้ ทางบริษัทฯ ขอสงวนสิทธิ์ในการงดออกเดินทาง หรือ เลื่อนการเดินทาง
9. ทางไปในพื้นที่บริเวณอื่นต่อไป โดยทางบริษัทฯ จะแจ้งให้ท่านทราบล่วงหน้าเพื่อวางแผนการเดินทางใหม่อีกครั้ง ทั้งนี้ ก่อนคอนเฟิร์มกลางงาน กรุณาติดต่อเจ้าหน้าที่เป็นกรณีพิเศษทุกครั้งหากท่านกลางงานแล้วไม่สามารถเปลี่ยนแปลงได้กรณีที่ท่านต้องออกบัตรโดยสารภายใน (ตัวภายในประเทศ เช่น ตัวเครื่องบิน , ตัวรถทัวร์ , ตัว
10. กรณีที่ท่านต้องออกบัตรโดยสารภายใน (ตัวภายในประเทศ เช่น ตัวเครื่องบิน , ตัวรถทัวร์ , ตัวรถไฟ) กรุณาติดต่อสอบถามเพื่อยืนยันกับเจ้าหน้าที่ก่อนทุกครั้ง และควรจองบัตรโดยสารภายในที่สามารถเลื่อนวันและเวลาเดินทางได้ เพราะมีบางกรณีที่สายการบินอาจมีการปรับเปลี่ยนไฟล์ทบิน หรือ เวลาบิน โดยไม่แจ้งให้ทราบล่วงหน้า ทั้งนี้ขึ้นอยู่กับฤดูกาล สภาพภูมิอากาศ และ ตารางบินของท่าอากาศยานเป็นสำคัญเท่านั้น สิ่งสำคัญท่านจำเป็นต้องมาถึงสนามบินเพื่อเช็คอินก่อนเครื่องบิน อย่างน้อย 3 ชั่วโมง โดยในส่วนนี้หากเกิดความเสียหายใดๆ บริษัทฯ ขอสงวนสิทธิ์ในการไม่รับผิดชอบค่าใช้จ่ายที่เกิดขึ้นใดๆ ทั้งสิ้น (กรณีที่ท่านเป็นอิสลาม ไม่ทานเนื้อสัตว์ หรือ แพ้อาหารบางประเภท กรุณาแจ้งเจ้าหน้าที่เป็นกรณีพิเศษ)
11. กรณีผู้เดินทางต้องการความช่วยเหลือเป็นพิเศษ อาทิเช่น **ใช้วีลแชร์ กรุณาแจ้งบริษัทฯ อย่างน้อย 7 วันก่อนการเดินทาง** มิฉะนั้นบริษัทฯ ไม่สามารถจัดการได้ล่วงหน้าได้
12. มัคคุเทศก์ พนักงานและตัวแทนของผู้จัด ไม่มีสิทธิในการให้คำสัญญาใด ๆ ทั้งสิ้นแทนผู้จัด นอกจากมีเอกสารลงนามโดยผู้มีอำนาจของผู้จัดกำกับเท่านั้น
13. ผู้จัดจะไม่รับผิดชอบและไม่สามารถคืนค่าใช้จ่ายต่างๆ ได้เนื่องจากเป็นการเหมาจ่ายกับตัวแทนต่างๆ ในกรณีที่ผู้เดินทางไม่ผ่านการพิจารณาในการตรวจคนเข้าเมือง-ออกเมือง ไม่ว่าจะป็นกองตรวจคนเข้าเมืองหรือกรมแรงงานของประเทศในรายการท่องเที่ยว อันเนื่องมาจากการกระทำที่ส่อไปในทางผิดกฎหมาย การหลบหนีเข้าออกเมือง เอกสารเดินทางไม่ถูกต้อง หรือ การถูกปฏิเสธในกรณีอื่น ๆ
14. อัตราทัวร์นี้ เป็นอัตราสำหรับบัตรโดยสารเครื่องบินแบบหมู่คณะ (ตัวกรุ๊ป) ท่านจะไม่สามารถเลื่อนไฟล์ท วัน ไป หรือ กลับส่วนใดได้ จำเป็นจะต้องไป และ กลับ ตามกำหนดการเท่านั้น หากต้องการเปลี่ยนแปลงกรุณาติดต่อเจ้าหน้าที่เป็นกรณีพิเศษ
15. ทางบริษัทฯ ไม่มีนโยบายจัดคูปองให้กับลูกค้าที่ไม่รู้จักกันมาก่อน เช่น กรณีที่ท่านเดินทาง 1 ท่าน จำเป็นต้องชำระค่าห้องพักเดี่ยวตามที่ระบุ
16. สภาพการจราจรในช่วงวันเดินทางตรงกับวันหยุดเทศกาลของไต้หวัน หรือ วันเสาร์อาทิตย์ รถอาจจะติด อาจทำให้เวลาในการท่องเที่ยวและ ช้อปปิ้งแต่ละสถานที่น้อยลง โดยเป็นดุลยพินิจของมัคคุเทศก์ และคนขับรถในการบริหารเวลา ซึ่งอาจจะขอความร่วมมือจากผู้เดินทางในบางครั้งที่ต้องเร่งรีบ เพื่อให้ได้ท่องเที่ยวตามโปรแกรม
17. สำหรับลูกค้าที่เดินทาง 3 ท่าน และ ต้องการพักห้องสำหรับ 3 ท่าน อาจมีค่าใช้จ่ายเพิ่มเติมได้ในบางกรณีขึ้นอยู่กับโรงแรมที่คณนั้นๆ พักว่ามีห้องรองรับสำหรับ 3 ท่าน หรือ (TRIPLE ROOM) หรือไม่ กรณีไม่มี ท่านจำเป็นต้องชำระค่าใช้จ่ายเพิ่ม (พักเดี่ยว) ตามจริง ยกเว้นเด็กที่มีอายุต่ำกว่า 12 ปี ณ วันเดินทางกลับ
18. ฤดูหนาวในต่างประเทศ มีข้อควรระวัง สภาพอากาศจะมืดเร็วกว่าปกติ สีโมงเย็นก็จะเริ่มมืดแล้ว สถานที่ท่องเที่ยวต่างๆ จะปิดเร็วกว่าปกติ ประมาณ 1-2 ชม. การเดินทางควรเผื่อเวลาให้เหมาะสม และ หากมีสถานที่ท่องเที่ยวกลางแจ้ง เวลาเดินบนหิมะ อาจลื่นได้ต้องใช้ความระมัดระวังในการเดินเป็นอย่างสูง หรือ ใช้รองเท้าที่สามารถเดินบนหิมะได้ แวนกันแดดควร เมื่อแสงแดดกระทบหิมะจะสว่างสะท้อนเข้าตา อาจทำให้ระคายเคืองตา



19. กรณีที่ท่านถูกปฏิเสธการเดินทางเข้าเมือง ทางบริษัทขอสงวนสิทธิ์ไม่รับผิดชอบค่าใช้จ่ายที่จะเกิดขึ้นตามปกติ และ จะไม่สามารถคืนเงินค่าทัวร์ที่ท่านชำระเรียบร้อยแล้วไม่ว่าส่วนใดส่วนหนึ่ง
20. หากวันเดินทาง เจ้าหน้าที่สายการบิน หรือ ด่านตรวจคนออก และ เข้าเมือง ตรวจพบ หนังสือเดินทาง (พาสปอร์ต) ของท่านชำรุดแม้เพียงเล็กน้อย เช่น เปียกน้ำ ขาดไปหน้าใดหน้าหนึ่ง มีหน้าใดหน้าหนึ่งหายไป มีกระดาษหน้าใดหน้าหนึ่งหลุดออกมา มีรอยแยกระหว่างสันของเล่มหนังสือเดินทาง เป็นต้น ไม่ว่ากรณีใดๆ ทั้งสิ้น ทางสายการบิน หรือ เจ้าหน้าที่ด่านตรวจคนออก และ เข้าเมือง มีสิทธิ์ไม่อนุญาตให้ท่านเดินทางต่อไปได้ ดังนั้นกรุณาตรวจสอบ และ ดูแล หนังสือเดินทางของท่านให้อยู่ในสภาพดีอยู่ตลอดเวลา ขณะเดินทาง กรณีชำรุด กรุณาติดต่อกรมการกงสุลกระทรวงการต่างประเทศเพื่อทำหนังสือเดินทางฉบับใหม่ โดยชี้แจงกับเค้าไป อ้างอิง และ ยืนยันด้วย พร้อมกับแจ้งมาที่บริษัทเร็วที่สุด เพื่อยืนยันการเปลี่ยนแปลงข้อมูลหนังสือเดินทาง หากท่านได้ส่งเอกสารมาที่บริษัทเรียบร้อยแล้ว กรณีที่ยังไม่ออกบัตรโดยสาร (ตัวเครื่องบิน) ท่านสามารถเปลี่ยนแปลงได้ไม่มีค่าใช้จ่าย แต่หากออกบัตรโดยสาร (ตัวเครื่องบิน) เรียบร้อยแล้ว ทางบริษัทขอสงวนสิทธิ์ในการเรียกเก็บค่าใช้จ่ายที่เกิดขึ้นจริงทั้งหมด ซึ่งโดยส่วนใหญ่ตัวเครื่องบินแบบกรุปจะออกก่อนออกเดินทาง ประมาณ 14-20 วัน ทั้งนี้ขึ้นอยู่กับกระบวนการและขั้นตอนของแต่ละคณะ
21. เกี่ยวกับที่นั่งบนเครื่องบิน เนื่องจากบัตรโดยสาร (ตัว) เป็นลักษณะของคณะ (กรุป อัตรพิเศษ) สายการบิน ขอสงวนสิทธิ์ในการเลือกที่นั่งบนเครื่องบิน กรณีลูกค้าเดินทางด้วยกัน กรุณาเช็คอินพร้อมกัน และ สายการบินจะพยายามที่สุดให้ท่านได้นั่งด้วยกัน หรือ ใกล้กันให้มากที่สุด
22. ข้อมูลเพิ่มเติมเกี่ยวกับห้องพักในโรงแรมที่พัก เนื่องจากการวางแผนแบบห้องพักของแต่ละโรงแรมแตกต่างกัน จึงอาจทำให้ห้องพักแบบห้องพักเดี่ยว (SINGLE) และห้องพักคู่ (TWIN/DOUBLE) และ ห้องพักแบบ 3 ท่าน (TRIPLE) จะแตกต่างกัน บางโรงแรม ห้องพักระหว่างแต่ละแบบอาจจะอยู่คนละชั้นกัน (ไม่ติดกันเสมอไป)
23. เมื่อท่านชำระเงินค่าทัวร์ให้กับทางบริษัทฯ แล้ว ไม่ว่าส่วนใดส่วนหนึ่งก็ตาม ทางบริษัทฯ จะถือว่าท่านได้ยอมรับเงื่อนไขข้อตกลงทั้งหมดนี้แล้ว **
24. หนังสือเดินทาง หรือ พาสปอร์ต ต้องมีอายุใช้งานได้คงเหลือไม่น้อยกว่า 6 เดือน ณ วันกลับ
25. สำหรับผู้เดินทางที่อายุไม่ถึง 18 ปี และไม่ได้เดินทางกับบิดา มารดา ต้องมีจดหมายยินยอมให้บุตรเดินทางไปต่างประเทศจากบิดาหรือมารดาแนบมาด้วย

การเดินทางจากประเทศไทยเข้าสู่ประเทศเกาหลีและพิธีการเข้าเมือง

เอกสารที่ควรเตรียมก่อนการเดินทางเจ้าหน้าที่ตรวจคนเข้าเมืองของประเทศเกาหลีจะพิจารณาให้เฉพาะนักท่องเที่ยวที่มาท่องเที่ยวโดยสุจริตเท่านั้นที่ผ่านเข้าเมืองได้ และพิจารณาจาก

1. หลักฐานการทำงานประจำของนักท่องเที่ยว ซึ่งสมควรที่น่าเชื่อถือไปแสดงด้วย เช่น บัตรพนักงาน นามบัตร จดหมายรับรองการทำงานภาษาอังกฤษ ระบุตำแหน่ง เงินเดือน
2. กรณีที่ท่านเป็นเจ้าของกิจการกรุณาเตรียมสำเนาหนังสือจดทะเบียนที่มีชื่อท่านพร้อมเซ็นรับรองสำเนา
3. หลักฐานการเงิน ในระหว่างการท่องเที่ยวประเทศเกาหลีสมควรที่จะนำเงินสดติดตัวไปด้วยประมาณ 300 เหรียญสหรัฐ หรือประมาณ 300,000 วอน สำหรับการเดินทาง 2 วัน (หากไม่มีบัตรเครดิต) หากมีบัตรเครดิตต่างประเทศ เช่น Visa Card, American Express, Dinners Club หรือ Master Card ต้องนำติดตัวไปด้วยหรือหลักฐานการเงินอื่นใดที่จะแสดงให้เห็นเจ้าหน้าที่ทราบว่าคุณคือนักท่องเที่ยว
4. กรณีเป็นนักเรียน นักศึกษา กรุณาเตรียมหนังสือรับรองจากสถานศึกษาเป็นภาษาอังกฤษ และควรเดินทางกับผู้ปกครอง เช่น บิดา มารดา ป้า น้า อา ที่มีนามสกุลเดียวกัน (สำหรับผู้เดินทางที่อายุไม่ถึง 18 ปีและไม่ได้เดินทางกับบิดา มารดา ต้อง ขอจดหมายยินยอมให้บุตรเดินทางไปต่างประเทศจากบิดาหรือมารดาแนบมาด้วย)
5. หากเป็นพาสปอร์ตใหม่ ควรนำพาสปอร์ตเก่าเย็บเล่มคู่กับพาสปอร์ตใหม่หรือนำติดตัวไปด้วย
6. การแต่งกายสุภาพและแลดูเป็นนักท่องเที่ยว ไม่ควรสวมใส่รองเท้าแตะ

การอัพเกรดที่นั่ง สามารถอัพเกรดได้เฉพาะ Hot Seat

สำหรับที่นั่งBusiness/Premium ตัวกรุ๊ปทัวร์ไม่สามารถอัพที่นั่งได้

ที่นั่ง Hot Seat ราคา 2,200 บาท/เที่ยว เป็นที่นั่งที่มีพื้นที่วางที่มากกว่าที่นั่งมาตรฐาน ด้วยพื้นที่วางขาที่กว้างเป็นพิเศษ มีพื้นที่พอกที่สามารถยืดขาได้อย่างเต็มที่

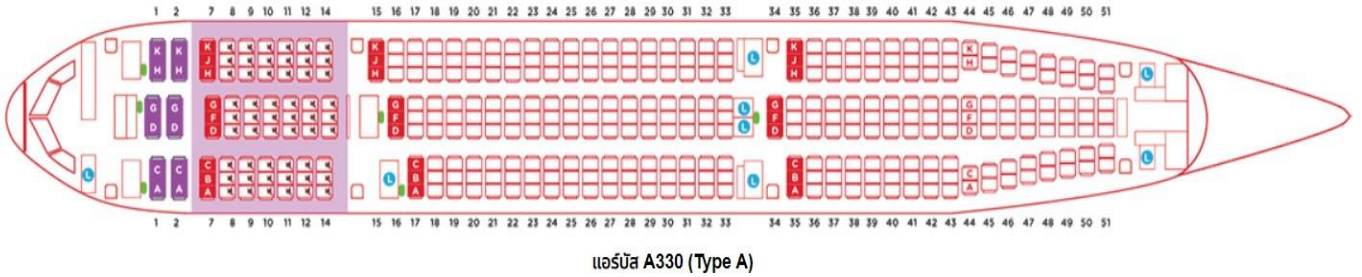

****กรณีท่านมีความประสงค์จะซื้อน้ำหนักเพิ่ม กรุณาแจ้งพร้อมจองตั๋วหรือก่อนเดินทาง 10 วันเท่านั้น พร้อมชำระค่าน้ำหนัก****

- **ซื้อน้ำหนักเพิ่ม 5 กก. ชำระเพิ่ม 600 บาท**
- **ซื้อน้ำหนักเพิ่ม 10 กก. ชำระเพิ่ม 1,000 บาท**
- **ซื้อน้ำหนักเพิ่ม 20 กก. ชำระเพิ่ม 2,000 บาท**

ใบจองตั๋ว / BOOKING FORM

รายการตั๋ว..... วันเดินทาง.....
 ชื่อผู้ติดต่อ (ผู้จอง) โทร.....
 จำนวนผู้เดินทางทั้งหมด.....คน (ผู้ใหญ่.....ท่าน / เด็กอายุต่ำกว่า 12 ปี.....ท่าน)
 จำนวนห้องพักที่ใช้ทั้งหมด.....ห้อง (TWIN..... /DOUBLE..... / SGL..... / TRIPLE.....)

รายชื่อผู้เดินทาง (กรุณากรอกชื่อไทยและอังกฤษอย่างถูกต้องตามหนังสือเดินทาง เรียงตามห้องพัก)

ลำดับ	ชื่อ-นามสกุล (ภาษาไทย)	ชื่อ-นามสกุล(ภาษาอังกฤษ)	วันเกิด (ว/ด/ป)
1			
2			
3			
4			
5			
6			
7			
8			
9			

10		XJCN03 (ซูปตาร์...ปุกระโดด)
-----------	--	-----------------------------

หมายเหตุ กรุณาแจ้งความประสงค์อื่นตามที่ท่านต้องการ อาทิเช่น

อาหาร ไม่ทานเนื้อวัว ไม่ทานเนื้อหมู ไม่ทานสัตว์ปีก ทานมังสาวิรัต

รายละเอียดอื่นๆ

.....

ข้าพเจ้ารับทราบเงื่อนไขในรายการทัวร์เรียบร้อยแล้ว

ลงชื่อ.....ผู้จอง

(.....)