



โปรแกรมเกาะหลีเป๊ะ 3 วัน 2 คืน

High Season 15 ต.ค.67 – 30 พ.ค.68

พัก Casa De Lipe เริ่มต้น 6,733 บาท

3Day 2night **KOH-LIPE**



3 Day 2 Night Koh-Lipe



**วันแรก    สนามบินหาดใหญ่ – ท่าเรือปากบารา – เกาะตะรุเตา – เกาะไข่ – เกาะหลีเป๊ะ**

09.00 น. **เจ้าหน้าที่ฝ่ายรถ** รับคณะที่สนามบินหาดใหญ่ หรือ ตัวเมืองหาดใหญ่  เข้าไปแนะนำการจองไฟท์ตามนี้

**รถรับสนามบิน 09.00-09.30 ลงเรือ 11.30 (จองไฟล์มาถึงก่อน 09.00น.)**

**รถรับสนามบิน 11.00-11.30 ลงเรือ 13.30 (จองไฟล์มาถึงก่อน 11.00น.)**

จากนั้น ออกเดินทางจากสนามบินหาดใหญ่ สู่ ท่าเรือปากบารา แล้ว ให้เข้า มาเช็คอินที่ เคาร์เตอร์เช็คอิน รับตั๋วเรือ และ รอเวลาลงเรือ ตามเที่ยว เรือของท่าน

**\*\*ก่อนลงเรือมีสิ่งที่คุณต้องชำระเองคือ ค่าท่าเรือ 20 บาท และค่าอุทยาน คนไทย 40 บาท ต่างชาติ 200 บาท\*\***



11.30 น. ได้เวลาอันสมควร หลังจากที่คุณได้นำตั๋วเรือที่ได้รับไปแลกเป็นคูปองเพื่อลงเรือแล้ว จากนั้น ลงเรือสปีทโบ๊ทแบบจอยเพื่อเดินทางไปยัง จุดแรกของโปรแกรม นั่นคือ **เกาะตะรุเตา** ที่นี่ให้ทุกท่านได้แวะถ่ายรูปหรือขอพรได้ที่ศาลเจ้าพ่อตะรุเตา(แวะจุดนี้ประมาณ 15-20นาที) **\*\*กรณีลงเรือรอบ 13.30แวะเฉพาะเกาะไข่\*\***



จากนั้น นำคณะแวะจุดที่ 2 คือ **เกาะไข่** หรือซุ้มประตุนิรันดร ที่นี่เป็นจุดถ่ายภาพอีกหนึ่งจุดที่เป็นไฮไลท์ของสตูล คือซุ้มประตุนินโด็ง เขาเล่าว่าถ้าพาแฟนมาลอดซุ้มประตุนี้ รักครั้งนี้จะเป็นนิรันดร (แวะจุดนี้ประมาณ 15-20นาที)



**เที่ยง    อิสระมือเที่ยง**

13.30 น. นำคณะเดินทางถึงเกาะหลีเป๊ะ เมื่อถึงแล้วให้สั่งเกตป้ายของรีสอร์ทที่คุณได้จองไว้ เพราะจะมีเบลบอยมารอรับพร้อมถือป้ายชื่อที่พัก เมื่อเห็นเบลบอยแล้วแจ้งชื่อที่จองไว้กับเบลบอยได้เลย จากนั้นเบลบอยจะนำคณะไปเช็คอินยังรีสอร์ท



จากนั้น

พักผ่อนตามอัธยาศัย หรือจะเที่ยวเกาะหลีเป๊ะ ตามชายหาดต่างๆ อาทิ หาดชั้นไรล์ ผังนั้นจะมีบาร์หรือร้านอาหารสไตล์บาร์ค่อนข้างเยอะ / หาดชั้นเซ็ท หาดผังนี้ เหมาะสำหรับดูพระอาทิตย์ตก ซึ่งสวยมากๆ / หาดพิทยา ร้านอาหาร ถนนคนเดิน 7-11 หาของทานสะดวกมากๆ

**\*\*\*ประมาณ 16.00 น.เป็นต้นไป จะมีเจ้าหน้าที่ฝ่ายค้ำน้ำไทรนด์เวลา เพื่อไปค้ำน้ำในวันรุ่งขึ้น\*\*\***

ค่า

อิสระอาหารค่ำ

พัก

พาท่านเข้าพัก ณ รีสอร์ทที่ท่านเลือกไว้

วันที่สอง

เกาะหลีเป๊ะ - ค้ำน้ำโซนใน

08.00 น.

รับประทานอาหารเช้า ณ ห้องอาหารของโรงแรม (1)

09.00 น.

นำคณะลงเรือหางยาวเพื่อไปค้ำน้ำโซนใน (โซนไฮไลต์ของเกาะหลีเป๊ะ)



**1.เกาะหินงาม** จุดนี้ เป็นจุดไฮไลท์ทุกทวนไต่แวะถายรูป บนเกาะจะมีก้อนหินสีดำ มันวาวเมื่อกะเทบกับน้ำจะเกิดประกาย ระยิบระยับ น่าชวนหลงใหลมาก

**2.เกาะอาดัง (อ่าวเรือใบ)** เป็นจุดฝึกค้ำน้ำสำหรับท่านใดที่ไม่ถนัด หรือ ว่ายน้ำไม่เป็นทางกัปตันเรือจะสอนวิธีการค้ำน้ำให้ ณ จุดนี้

**3.ร่องน้ำจางัง** จุดดำจุดไฮไลต์ หรือจุดปราบเซียน ของจุดค้ำน้ำโซนใน จุดนี้ มีปะการังเจ็ดสีอยู่เป็นจำนวนมาก แต่เนื่องจากจุดนี้ มีกระแสน้ำที่ค่อนข้างไหลเชี่ยวอยู่ตลอด จึงขึ้นชื่อว่าปราบเซียนของนักค้ำน้ำ

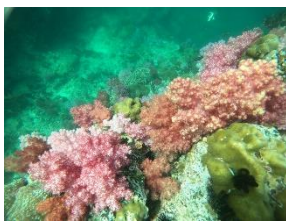

เที่ยง

บริการอาหารกล่อง ณ หาดทรายขาวเกาะราวี (2) \*\*เมื่อรับประทานอาหารเสร็จแล้วสามารถเล่นน้ำหรือค้ำน้ำได้ที่นี้

เที่ยวสนุกทัวร์เอนด์แตรเวล ใบอนุญาตเลขที่ 41/00335

อีเมลล์ : rsvn.bookingteawsanook@gmail.com

ที่ตั้งสำนักงานใหญ่ : 10/114 ซ.กันตัง 20 ถ.เจริญตร ต.กันตัง อ.เมืองตรัง จ.ตรัง 92000

ที่ตั้งสาขาปากนารา : 969 หมู่บ้านปากนารา หมู่ 2 ต.ปากน้ำ อ.ละงู จ.สตูล 91110



ป้าย

**5. เกาะยาว** จุดดำน้ำที่มีปะการังผักกาดค่อนข้างเยอะมากๆ เนื่องจากจุดนี้เป็นจุดอุดมสมบูรณ์ และมีปลาหลากหลายสายพันธุ์ อีกทั้งยังมีดอกไม้ทะเล ให้ทุกท่านได้ชมอีกด้วย

**6. จุดดำน้ำหลังเกาะหินงาม** จุดดำน้ำจุดท้ายของทริป อยู่บริเวณหลังเกาะหินงาม จุดนี้มีไฮไลท์คือปลาการ์ตูนที่ตัวโตมาก และมีปะการัง และกัลปังหา เยอะมากๆอีกด้วย

**\*\*\*จุดดำน้ำแต่ละจุด จะดำน้ำได้ครบทุกจุดหรือไม่ขึ้นอยู่กับสภาพอากาศในวันเดินทางเท่านั้น\*\*\***

ค่า

**อิสระอาหารค่ำ**

พัก

พาท่านเข้าพัก ณ รีสอร์ทที่คณเลือกไว้

วันที่สาม

เกาะหลีเป๊ะ - ท่าเรือปากบารา - สนามบินหาดใหญ่

08.00 น.

**บริการอาหารเช้า ณ ห้องอาหารของโรงแรม (3)**

ตามรอบเรือ

เช็คอินเรือขากลับ จากเกาะหลีเป๊ะ ไปยังท่าเรือปากบารา

**กรณีเรือกลับรอบ 09.30 ถึงท่าเรือปากบารา 11.00 น. รถจะรับคณะรอบ 11.30 ถึงสนามบินหาดใหญ่ 13.30-14.00 (จองไฟล์กลับหลัง 15.30น.เท่านั้น)**

**กรณีเรือกลับรอบ 11.30 ถึงท่าเรือปากบารา 13.00 น. รถจะรับคณะรอบ 13.30 ถึงสนามบินหาดใหญ่ 15.30-16.00 (จองไฟล์หลัง 17.00 น.เท่านั้น)**

ป้าย

เดินทางถึงสนามบินหาดใหญ่โดยสวัสดิภาพพร้อมความประทับใจ

**สิ้นสุดโปรแกรมทัวร์ 3 วัน 2 คืน**



**ราคาต่อท่าน กรณีเดินทางช่วง High Season**

ประเภทห้อง	16 ต.ค.67-30 พ.ค.68	22 ธ.ค.67-6 ม.ค.68	11-17 เม.ย.67 29ม.ค.67-2ก.พ.68
Deluxe Ocean View With Private Pool	7,988.-	10,988.-	10,988.-
Honeymoon Ocean View With Private Pool	8,988.-	11,988.-	11,988.-
Honeymoon Ocean Front With Private Pool	9,988.-	12,988.-	12,988.-
Family Ocean View With Private Pool พัก4ท่าน	6,733.-	8,488.-	8,488.-

**\*กรณีต้องการรถรับส่งจากหาดใหญ่ +400/ท่าน**

สำหรับลูกค้าที่จองรถรับ-ส่ง ทางเราอนุญาตให้นำกระเป๋าสัมภาระตามมาตรฐาน ของการ  
เดินทางได้ 1 ใบ / ท่าน เนื่องจากรถที่ใช้ในการเดินทางเป็นรถตู้มีพื้นที่จำกัด กรณี มากกว่า 1  
ใบทางเราซาร์จเพิ่มเท่าจำนวนที่นั่ง 1 ที่นั่ง

**อัตราค่าบริการนี้รวม..**

- 1.ค่ารถรับส่ง \*กรณีจองแบบรวมรถรับส่ง เท่านั้น
- 2.ค่าเรือสปีทโบ๊ทไป-กลับ
- 3.ค่าที่พัก 2 คืน
- 4.ค่าอาหาร 3 มื้อ ( มื้อเช้าที่โรงแรม 2 มื้อ + มื้อเที่ยงตอนไปดำน้ำแบบกล่อง 1 มื้อ)
- 5.ค่าทริปดำน้ำโซนใน 1 วัน
- 6.ค่าน้ำกาดำน้ำ + เสื้อชูชีพ
- 7.ค่าประกันอุบัติเหตุ วงเงินสูงสุด 1,000,000 บาท

เที่ยวสนุกทัวร์เอนด์แตรเวล ใบอนุญาตเลขที่ 41/00335

อีเมลล์ : rsvn.bookingteawsanook@gmail.com

ที่ตั้งสำนักงานใหญ่ : 10/114 ซ.กันตัง 20 ถ.เจริญจิตต์ ต.กันตัง อ.เมืองตรัง จ.ตรัง 92000

ที่ตั้งสาขาปากนารา : 969 หมู่บ้านปากนารา หมู่ 2 ต.ปากน้ำ อ.ละงู จ.สตูล 91110



**อัตราค่าบริการนี้ยังไม่รวม..**

1. ค่าภาษีมูลค่าเพิ่ม 7% (กรณีต้องการใบเสร็จเพื่อเบิก)
2. ค่าอาหารมื้ออื่นๆ นอกเหนือจากที่ระบุ
3. ค่าบริการเสริมอื่นๆ เพิ่มเติมนอกเหนือจากที่ระบุ



**วิธีจองทัวร์**

1. แอดไลน์ ID : @teawsanooktour
2. สอบถามหรือเลือกโปรแกรมที่ต้องการ
3. แจ้งชื่อ พร้อมเบอร์ติดต่อ
4. ตรวจสอบรายละเอียดข้อมูลในใบจอง
5. ชำระเงิน 80% กรณีรวมห้องพัก หรือ 50% กรณีไม่รวมห้องพัก พร้อมแจ้งสลิปยืนยันทางไลน์
6. ก่อนเดินทาง 1 วัน มีเจ้าหน้าที่โทรคอนเฟิร์ม

**คำถามที่พบบ่อย**

➤ ต้องชำระเงินมัดจำเท่าไร ?



กรณี ลูกค้ำที่จองแพคเกจไม่รวมห้องพักทุกเส้นทาง มัดจำ 50% ของราคาทัวร์ทั้งหมด  
กรณีไม่โอนมัดจำถือว่าท่านยังไม่ได้จองทัวร์

กรณี ลูกค้ำที่จองแพคเกจพร้อมห้องพักต้องมัดจำ 80% ของราคาทัวร์ทั้งหมด กรณีไม่  
โอนมัดจำถือว่าท่านยังไม่ได้จองทัวร์

### ➤ หากวันเดินทางเรือสปีดโบ๊ทออกไม่ได้ ?

กรณีวันเดินทางเกิดพายุ คลื่นลมแรง หรือ สาเหตุที่เกิดจากภัยธรรมชาติ และได้รับการ  
แจ้งจากการท่า ฝั่งตเดินเรือ ทำให้เรือสปีดโบ๊ทไม่สามารถออกเดินทางได้ทางเรายินดีคืนเงินค่า  
เรือครบ เต็มจำนวน แต่หากลูกค้ำท่านใดที่จองแพคเกจพร้อมที่พักด้วยทางเราต้องทำการปรึกษ  
ากับทางรีสอร์ทเป็นกรณีไป นะคะ

### ➤ หากวันไปดำน้ำเดินทางไม่ได้จะคืนเงินหรือไม่ ?

กรณีวันที่ลูกค้ำไปดำน้ำ เรือหางยาวไม่สามารถเดินทางออกได้เนื่องจากคลื่นลมแรง และ  
ทางกัปตันประเมินแล้วว่าเสี่ยง ทางเราจะคืนเงินค่าดำน้ำให้ แต่ทางเราจะหักในส่วนต่างของการ  
ทำประกัน และ ขำวกล่อง(ในส่วนขำวกล่องคนเรือจะนำไปให้ลูกค้ำที่รีสอร์ท) แต่กรณีฝนตก  
แต่เรือสามารถออกได้แต่ลูกค้ำไม่สะดวกใจจะเดินทางอันนี้ทางเราขออนุญาตชำระจเต็มจำนวนนะ  
คะ

### ➤ เวลาตัว เกิดเปลี่ยนวันเดินทาง ?

กรณี เวลา ไฟล์ทบิน / รถโดยสารประจำทาง / ตั๋วรถไฟ เกิดเปลี่ยนแปลง ณ วันเดินทาง  
ซึ่งไม่ตรงตามเวลาที่แจ้ง และทำให้ ไม่ทันรอบรถ เรือ ลูกค้ำต้องซื้อตั๋วรถ เรือ ใหม่ เท่านั้นนะคะ

### ➤ เปลี่ยนวัน เวลา เดินทางกลับ ?

ขากลับหากลูกค้ำต้องการ เปลี่ยนเวลา และ วันกลับ ซึ่งไม่ตรงตามที่ แจ้งในวันคอนเฟิร์ม  
ลูกค้ำต้อง แจ้ง





เปลี่ยนก่อนวันที่จะกลับอย่างน้อย 1 วัน (ภายในเวลา 09.00 น. - 14.00 น. เท่านั้น) หากแจ้งในวันเดินทางขออนุญาตชำระค่ารถและค่าเรือเต็มจำนวนนะคะ

## ➤ ยกเลิก ลดจำนวนผู้เดินทาง ?

กรณี ลดจำนวนผู้เดินทาง หรือ ต้องการยกเลิกการเดินทาง (สำหรับลูกค้าที่จองเข้ามาแบบไม่รวมห้องพักเท่า

นั้น) ครอบคลุมแจ้งล่วงหน้าอย่างน้อย 1 วัน (ภายในเวลา 09.00 น. - 14.00 น. เท่านั้น) หากแจ้งในวันเดินทาง ทางเราขออนุญาต ชำระคืน 100% นะคะ

สำหรับลูกค้าที่มีห้องพัก หากทางบริษัทได้ชำระค่าห้องให้กับโรงแรม หรือ รีสอร์ทแล้ว ทางบริษัทไม่สามารถยกเลิกได้ทุกกรณี หากลูกค้ายืนยันจะยกเลิก และเกิดส่วนต่างในระหว่างเงินที่ลูกค้าชำระค่ามัดจำ กับ เงินที่ทางบริษัทชำระค่าห้องไป ลูกค้าต้องรับผิดชอบในส่วนต่างนี้เอง

## ➤ กรณีจองซ้ำ หลายบริษัท ?

กรณี เกิดการจองซ้ำกัน เช่น เพื่อนจองไปแล้ว หรือ สิวว่าจองไว้แล้วทำให้เกิดการจองซ้ำหลายบริษัท หากทางเราคอนเฟิร์มแล้ว วันเดินทางหากลูกค้าไม่เดินทางกับเราทางเราขออนุญาตเก็บเต็มจำนวน และไม่รับผิดชอบค่าใช้จ่ายในส่วนเกินที่จองมาซ้ำกัน

## ➤ กระเป๋าไปไม่ได้ก็ใบ กรณีของรถจอย ?

กรณีลูกค้าจองแพคเกจรถจอย จะมีรถทั้งแบบ 10/12 ที่นั่ง อนุญาตให้ลูกค้ามีการเป่าเดินทาง แค่วันละ 1 ใบเท่านั้น ใบที่ 2 สามารถวางตักได้ กรณีใบที่ 2 เป็นใบใหญ่ทางเราขออนุญาตชำระเพิ่มอีก 1 ที่นั่งนะคะ

## ➤ กรณีเกิดของหาย ทางทัวร์จะอย่างไร ?

เที่ยวสนุกทัวร์เอนด์แทรเวล ใบอนุญาตเลขที่ 41/00335

อีเมลล์ : [rsvn.bookingteawsanook@gmail.com](mailto:rsvn.bookingteawsanook@gmail.com)

ที่ตั้งสำนักงานใหญ่ : 10/114 ซ.กันตัง 20 ถ.เจริญจิต ถ.กันตัง อ.เมืองตรัง จ.ตรัง 92000

ที่ตั้งสาขาปากนารา : 969 หมู่บ้านปากนารา หมู่ 2 ต.ปากน้ำ อ.ละงู จ.สตูล 91110





# เที่ยวสนุกทัวร์เอนด์แตรเวล



085 - 3840228



@teawsanooktour



เที่ยวสนุกทัวร์ เอนด์แตรเวล



+66 950367797

ทางเราจะไม่รับผิดชอบทุกกรณี แนะนำและขอความร่วมมือ รบกวนลูกค้าทุกท่าน เช็ค  
กระเป๋า สัมภาระ หรือสิ่งของมีค่า ทุกครั้งก่อน ขึ้น-ลง รถ เรือ นะคะ กรณี ไม่จำเป็นแนะนำไม่ควร  
นำไป เด็ดขาด

